盛京時報
光緒三十二年（明治卅九年）創刊

明年度各省預算
比本年度增加一成
總額約在一億六千萬元左右

明年度各省要求豫算除一、二省外、殆全在地方處提出、地方處財務科目關於豫算查定之具体方針種種協議、正在考究中、明年度省地方費豫算總額（除新京市）、大体不外一億六千萬、比本年度豫算（除新京市）、一億三千百七十六萬圓、大体增加二成、此增加、因政府此次之地方行政機構之整備充實、以所謂地方行政之飛躍的發展、開始由事業按次送下決算者、及國兵法制度之實施年度、及教員薪俸由國庫負擔等原因、實不得已者、而明年度爲當地方財政確立三年計劃第一年度之重要年度之故、地方處與本年度同樣、對省固有財源、對地方財政、國庫支辨費、達百分之六十四、（如三江省、歲入之九成由國庫支辨）、極力置重點於改革依存中央之弊、大體明年度、地方財政調整資金及交付金之合計額、約爲減百分之十四、五之百分之五十四許、又爲補填虧欠之調整資金、由本年度百分之四十八限定、縮爲百分之廿五云、

整備道路行政
道路司明定補償規程

以於全滿建設延長共建六萬公里之道路網、而即應飛躍的發展之國勢、其建設決先自道路始、爲完備重要產業地方之交網、開發腹地計、即以道路之建設、傾注其主力、以是、交通部道路司以更行對應此飛躍的增大之道路設計整、共道路用地收用方針、本日即可趨於具體化、茲正從事掉上之設計、當收用道路用地之時、決充分考慮地方人民之立場、尤其對於收用新備地爲用地之負擔、豫定與以相當之補償、又對於富裕之大地主則明示其捐贈土地之手續、至對其中間層之地主、亦與以附有相當條件之保障、故茲之以本年中起草完畢之道路法、則廣漠千里滿洲之道路行政、即可完備就緒云

參議府會議
通過六議案

政府將左記六件、因本月六日國務院會議可決、十四日通過參議府會議、定十八日以勅令公布、

一、師道高等學校官制中修正之件、

一、關於施行重要產業統制法之件中修正之件、

一、康德七年度特別會計追加豫算之件、

一、康德七年度一般會計追加預算之件、

一、康德七年度一般會計第一準備金支出之件、

一、康德七年度一般會計第二準備金支出之件、

小縣整理廢合
政府將斷然實施

爲呼應時局之要請、今後對經濟統制政策、益益强化、而期適進圓滑運營、爲對地方第一線縣旗之調整起見、政府近來對縣旗之整備充實、今後決以大縣建設主義、及小縣之整理廢合爲方針、茲已預定大體有十五個縣之廢合云、

華軍越境
被安南軍擊退

【河內十六日電】最近中國軍之安南越境事件、相繼發生、據十六日安南當局之發表稱、前於八日十一日之兩日、中國軍、侵入安南東京東北國境瀕權東北九十公里安南第五戰區之根倫、因安南軍之反擊、遺棄屍体及俘虜多數、受大打擊已潰走、

渝府親德派趙明華 被青年將校槍殺

【太原十六日電】重慶政權繞於最近國際情勢之激動、致部內英美依存派與親德派之抗爭、巳日益激化、據當地到達之情報稱、十一月初旬見羅斯福大統領三選而狂喜之親英美派青年將校、均大舉行祝賀會、爲此事態苦於無奈之中德文化協會主席監事長趙明華、則力說英美依存之誤謬、痛烈非難親英美派、判明因以連白書向蔣介石提出、致青年將校團激昂至極、遂將趙槍殺、中德文化協會、乃德中接近機關、重慶部內有以此事件爲契機、親英美親德兩派軋轢、必將熾烈也、

英企圖攻西貢
現正實施反日宣傳中

【河內十七日電】英國力、猶太財閥、許中國總西貢地方之野心、次第明瞭、據可信方面之情報稱、英國於最近之將來、企圖進攻西貢蓋英國以駐安南德、哥爾派、美國勢云、利用第三國領事爲中心、以蔣派分子於西貢方面大事排日宣傳、尤其宣傳最近日本軍急於占領西貢之準備云、

一、泰國英文報載日本軍攻西貢已告切迫、

一、十五日之重慶放送、謂十三日之御前會議、日本決定進駐西貢方面、

及其他關於進駐西貢之各種流言蜚語、於安南內放揚、如斯釀成反日的氣運、並英國於十三日、將遠東軍司令部新設於新嘉坡、任命保哈姆空軍大將爲司令官、施艦隊之整備、並急於機械化部隊之充實、如此積極的戰備、充分表現英國對之侵略企圖云、

希特勒總統（右）與裴丹主席（左）作歷史的會見

德國外交新目標
在於打開英土關係

【柏林十六日電】當集中世界視德之希特勒、莫洛特夫會談終了後、德意樞軸對歐洲各國、展開强力之新攻勢、其推移頗堪注目、德方表明十六日史乃爾西般牙外相之訪德、及浮士留蓋列提駐德土耳其大使爲與本國政府協議、受召還命令之事實、示唆德意樞軸土耳其工作之重大性、一方柏林外交界亦稱目下之外交目標、在於土耳其、下如下之觀測、傳德蘇會談終了後立即歸任之巴賓駐土耳其大使、尚無歸任之模樣、該大使爲依德蘇會談所生之結果、決定方針、頗爲明白、與浮士留蓋列提駐德土耳其大使之受召還命令同時觀之、可知德攻勢之當前目標、在打開英與土耳其之關係云、再安特耳斯克首相、暫歸國後上或更訪問柏林云、

德希望土中立
土耳其外人間的觀測

【伊斯坦堡十六日電】對德蘇會談成果持以最異常關心者、厥爲土耳其、在伊斯坦堡各國人之間、對近東情勢之展開、下如左之各種觀測、

一、獨方消息通謂匿賓駐土耳其大使最近將攜行某種提案歸還昂格拉、頗受注目、政界之一部、謂該提案可視爲德國援助意大利對希臘作戰時、使土耳其中立、

一、希臘人方面、德軍使進駐保加利亞乃至保加利亞入德側參戰、必土耳其起、此爲德方所信、於此假定下、德國於東南歐援助意大利時、當自保加利亞通過南斯拉夫、

一、樞威之土耳其人方面、對莫洛特夫、希特勒會議之內容、雖於捕捉而不安、而下莫洛特夫蘇聯外務人民委員決不許德國對土耳其有敵對行動之希望的觀測云、

意羅首腦會談終了
双方全面諒解
德意樞軸陣營愈强化

【羅馬十六日電】安特禹斯克羅馬尼亞首相及史多爾薩同外相、自十四日到着羅馬以來、與莫索里尼首相、齊亞諾外相等政府首腦、作重要會談、十六日夜受莫索里尼首相以下之盛大歡送、就歸還布加勒斯多之途羅馬外交界、重視莫索里尼首相親自赴車站送安特禹斯克首相之前無異例、以此次之會談、意大利羅馬尼亞兩國、到達全面的相互諒解、羅馬尼亞與德意樞軸之紐帶、益加强化、且於歐洲大陸締成對英共同戰線之陣營地位益加鞏固、

德爆炸機活躍
猛炸英護送船團

【柏林十六日電】據ＤＮＢ通信社之報道云、德爆炸機隊、十五日正午、在愛爾蘭西北七百公里之海上、發見由輸送船二十隻驅逐艦六隻編成之英大護送船團、冒熾烈之防空砲火、反復果敢之爆炸、收莫大之戰果、

【又電】德軍司令部發表

一、我爆炸機隊、十五日晝夜對倫敦續行報復爆炸、對交通機關維多利亞停車場及其他重要軍事施設、投下約三百二十噸之命中彈、更對中部及南部英格蘭之各地、亦敢行同樣之空炸、

一、又長距離爆炸機、在愛爾蘭西方七百公里之海上、發見敵大護送船團、冒驅逐艦之猛烈防禦砲火、對此猛炸、使九千噸級及六千噸級輸送船發生火災、巳陷於不能航行云、

一、英機十五日夜曾對漢堡集中爆炸、但損害極爲輕微、

直布羅陀風雲漸緊
英方集中多數軍艦

【阿爾黑西拉斯十六日電】伴隨德意西直布羅陀作戰開始之氣運濃厚、直布羅陀現集直布羅陀港內、碇泊航空母艦亞克羅亞爾號（二二、〇〇〇噸）、戰鬥巡洋艦雷那溫號（三二、〇〇〇噸）、岳克號級（八、二五〇噸）巡洋艦及大型驅逐艦三隻、一方直布羅陀當局對市民要求於食糧票請求書署名、最近當施食糧之全般的票制云、

德於蘇領內
新設三領事館

【莫斯科十六日電】據十六日之確聞、德政府此次對自一九三八年來閉鎖於蘇之領事館、爾今則重新於列寧克勒、海參崴、哈玆牟三都市、開設領事館矣、當地外交界、均以德政府此次之措置、如德蘇會談之最初成果、頗堪注目云、

西政府撤回
美通信員活動令

【馬德里十六日電】西班牙政府、十五日對在國內之美國新聞通信特派員會發出以十八日爲限禁止其活動等之命令、但至十六日、政府意時的巳取消該禁止命令、此突然之禁令撤回、預料係爲耶造爭駐西美大使、關于該問題、行某種之抗議所致云、

猛炸欽縣附近

【某某基地十六日電】繼續昨日、十六日午前敢行欽縣周邊之爆炸、高橋、別府、山川隊驚於欽縣西北三十公里之高橋廣及平銀渡附近、對南下中之敵有力部隊、投下一般的巨彈、將之粉碎、更對在大寺圩附近之似爲新司令部之部隊、投下命中彈、予以大損害外、並在同地西北三十公里之邦間壚附近、同對南下中之二有力部隊、予以潰滅的打擊、全機悠悠歸還、

英美謀與泰國提攜
締結軍事密約？
最近策動愈露骨化

【盤那十六日電】十日前與美公使及有力親英美派巨頭往來頻繁之盧安布拉狄歐斯特財相等、連日在極秘中進行協議、據各情報道方面之情報後、英美兩國、立締結泰英美三國防衛之軍事密約諒解云、

【盤谷十七日電】自日軍進駐安南以來、泰國向國際局面之躍出、與泰英美兩國間軍事的及經濟的提攜、似妙之動態、同時英美側之對泰國策動、逐次露骨、且表脅迫的態度、尤其最近英美公使之活躍、最值注目云、

山梨參事官抵任

【東京十六日電】伴隨滿洲國大使館參事官野田清武氏之特產局長轉出、其新任參事官山梨武夫氏十六日午後三時二十五分、抵東京驛之列車到任、

樞府開會審查
情報局官制

【東京十六日電】樞府定於十八日午後二時始、關於情報局官制等之第二回審查委員會、於事務所舉開、求政府側之出席、以逐條之審議、

今日一大張

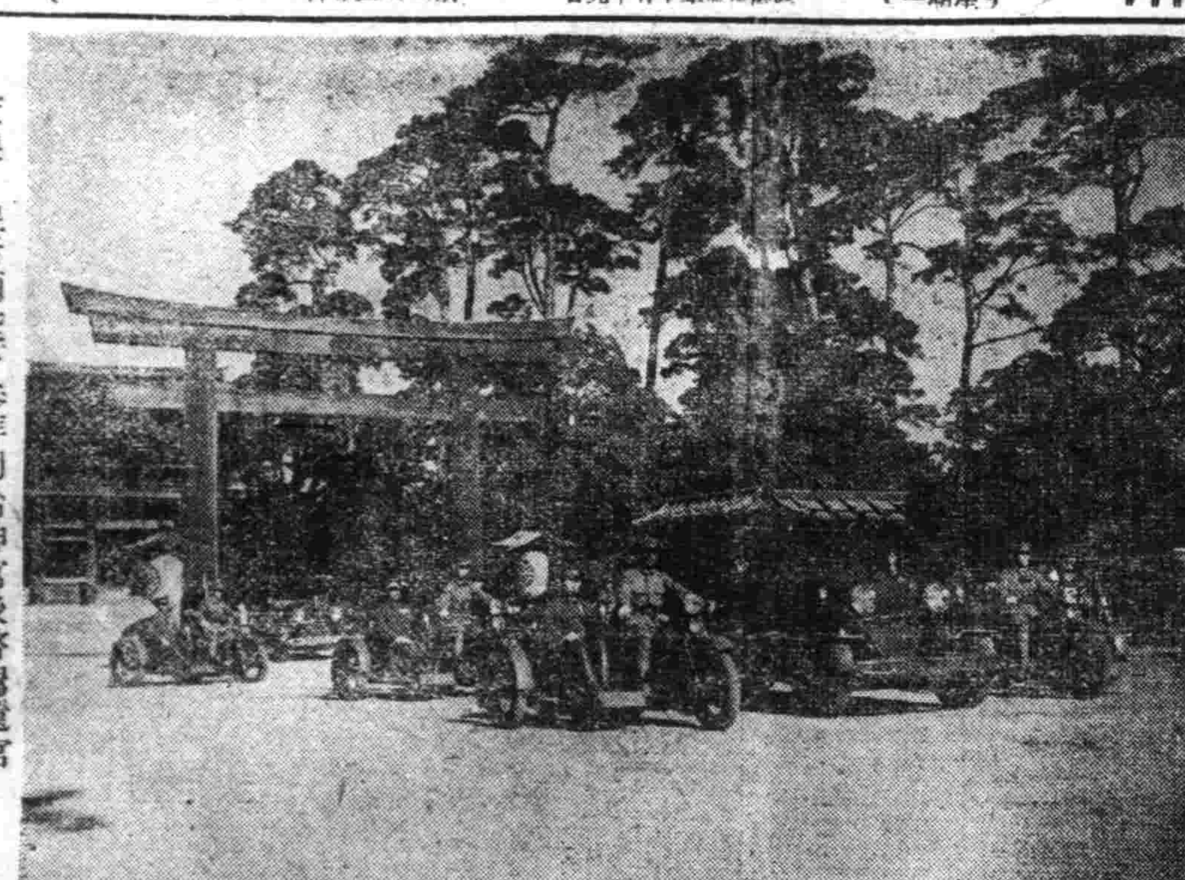

天皇　皇后兩陛下參拜明治神宮後啓駕還宮

緊要啓事 本公司經理王保民因事辭職業務無人主持茲於康德七年十一月六日在奉市開董事會議決（一）公推宋梅閣爲董事代表（二）公推董事毛鼎忱姜孟榮夏蔭南劉鐵民去公司清理事務（三）清理費用暫由到場董事二十四人各出國幣十圓中支拂之（四）登報一個月告如股東持股票認股數目及股票號碼並須每一個股寄國幣五角作爲清理準備金（五）自登報日起各股東不於一個月期限內持股票及繳納準備金即視爲棄權將來即不能享受利益之分配　通信處　奉天市商埠地楊字里十九號宋梅閣寓　輝南木業公司董事會啓　十一月卅

聲明作廢 敝先嚴張△△原有坐落瀋陽區小西街三段八八號地基一段並早建民房十二間於地籍整理時竟將原有地契丟失現時即用此老契換領新照故登報聲明作廢此老遺老契號碼一四六號特此一併聲明　如於一個月內發現時無論何人交來　即酬國幣叁百元　聲明人張鴻滔

失照聲明 即本地號四十八號地目旱田面積五、三一〇、方米登錄六十三級姓名趙德述坐落瀋陽縣三區畢禮札新莊屯寄官村東　啓者敝人不愼於十月三十日由村中攜帶土地執照來城登錄請求於途中遺失特此聲明作廢　趙德述啓

丟失圖章作廢 啓者鄙號於康德七年十一月十四日因派員至金融存款一時失愼將鄙經理馬際雲方式手戳丟失此後無論落於何人手中概作無效　奉天鼓樓北久康號啓

遺失房照聲明作廢 啓者鄙人孫義有領名房園壹塊民國新契紙壹契及借券共三張坐落瀋陽縣靜安堡村畬路口地籍整理番號二一四東至陸姓於日前不愼丟失此照無論落於何人之手概作無効特此登報聲明　靜安堡村畬路口　孫玉惠啓

遺失聲明 啓者敝號有圓形膠皮質圖章一棵文曰奉天市北市場中原商場內日升百貨店及長形牛角質名戳一個文曰徐振瀛因十一月十三日不愼遺失嗣後勿論何人拾得概作無效特此登報聲明作廢　聲明人日升百貨店　徐振瀛

聲明啓事 敬啓者敝號劉振華君因有高就於康德七年拾月二日由敝號辭退脫離關係此後該人對外一切與敝毫無關係恐未週知特此聲明　奉天瀋陽區大西街四段三十二號　復興合啓

丟失地契作廢 緣地坐落瀋陽縣北陵中台村東南王廣元領名下減則地三十五畝六分因投稅不愼丟失今逢地籍局整理無法申報請予登報聲明對與原有契紙無論落於何人之手概作無效特此聲明　聲明人王朱玉蘭謹啓

接兌聲明 啓者茲阜姑區普至街一五號鐵工所出兌與敝號手續業巳清楚但關於該號前經對外之債權債務與敝號無關恐未週知特此聲明　皇姑區普至街一五號　三光工作所　姜志强　遇壽堂　啓

遺失滙欵支票作廢 啓者敝人受有哈爾濱功成銀行滙至奉天功成銀行單付第四四九號不記名式支票一頁計國幣壹仟柒百圓整因不愼遺失無論落何人之手概作無效除向該行掛失具保領欵外特此登報公告　奉天北興街二段一四八號　楊清啓

至急願租房屋 本場爲擴充營業起見、原有房屋感不足用擬再於市內願租用十數間、爲本場營業所之專用、有願租者請面洽或函商爲荷　奉天市瀋陽區鎮定街二段二四　劍農養鷄場　（舊大北關前草倉不通行胡同）

聲明遺失滙票作廢 敬啓者敝人朱廷璋由興城永聚厚馬翰卿經手在興城中央銀行寄來記名式四百元滙票一紙號碼爲二二零九競爾中途遺失除在奉天中央銀行聲明作廢外特登報聲明　朱廷璋啓

丟失証明書作廢 啓者於本月十三日敝人上街辦事將所帶之居住証明書一張名片九張身份証明書一張一併丟失特登報聲明作廢　聲明人滿洲帝國協和會本溪縣小市分會長　張景仙啓

音符强共鳴音聲輕快無比

ピアエトロ手風琴

限批發營業者奉贈商品目錄　中井樂器店　大阪日本橋町

日滿公司代表人變更啓事 敬啓者敝公司前任代表郭子信君現因財政意見不合另謀他就於本月十三日正式宣告出號以前所有經該君名義對外負債之保證新代表名義否則日後對該郭子信名義上前祀之情事敝公司概不承認特此聲明　奉天浪速通四〇　日滿公司股東啓

自動車運轉手學生募集　募集人員　普通科一〇〇名　高等科一〇〇名　應募資格　日・鮮・滿人男子年齡十八歲以上者　修業期間　三個月自一月四日至三月三十一日　願書締切期日　十二月五日　入所期日　康德八年一月四日　學費及特典　普通科學費全期四十八圓高等科共三個月學費免除修業期間中手當支給之　願書及入所案內希望者新於函內附郵票四分申請之　同和自動車工業株式會社附屬自動車運轉手養成所　奉天市瀋陽區惠工街三段

『興亞』月刊募集全滿各地代派人 啓者由本社出版之滿文雜誌『興亞』負有賀賛興亞運動之重要使命爲擴充宣傳普及派銷計擬招募全滿各地代派人（主要地方可設分社）待遇優厚希望從事者請將本人履歷書照片連同郵票參角寄來便寄奉上簡章及樣本供作參考　奉天市小西街四段八五號　興亞社奉天支社營業部

致富良機：男女欲謀職業者之福音　三個月保管學成馬上保有開業之能力　營口美術照像院冬季特別優待授藝廣告　謀職捷徑：千載良機幸勿錯過　附設函授部女子專授部　說明書　詳章函索附郵票廿分　院址　營口火神廟前街

▲函索商報　立刻寄奉▼

凡願購用最正優良萬年筆者勿爲虛誑廣告家所欺騙請先函索敝行商報一覽可也敝行惟以信用二字爲百戰百勝之武器與最近新開之廣告爲能家大不相同　萬年筆・眼鏡　時計批發零售　合名會社　歐亞洋行　安東市大和區一番通五丁目

汽車出售 今有三九年三噸萬國載重汽車一台爲三五號大機器出售　如願購買者請到北三經路六緯路榮興運輸公司接洽爲荷　奉天南三經路十三緯路四段七號　瑞興自動車工廠　電話二一二七八〇

辯護士　法學士　律師　**松尾規矩**　奉天小西邊門內藥王廟西胡同三三　長電話（二）二三六三

註冊商標　協和解熱散　專治　感冒　發疹　風濕病　頭痛　神經痛　一般諸熱　協和製藥公司

（皇后陛下對白衣勇士御下賜之菊花見昨晨刊）

神速 横斷冀中之德石線 打破紀錄急築成功

【北京電】表現世紀脚光由建設戰士之血與汗而成功之德石線二百啓羅在豐饒之大平原冀中地區東西橫斷貫中國南北大陸連結津浦、京漢兩鐵道、不僅在大陸交通上劃一時代、則於開發豐庫、河北省中部所謂冀中地區之産業開發文化向上、確保治安等皆最偉大貢獻大可期待也、關於橫斷冀中地區連絡津浦、京漢兩鐵路鐵道各方面早認識其重要性、民國之父孫文早已企圖建設、又特有石太線之法國建設膠濟線之德意志等各國、以權益鐵道之培養線、亦曾向中國政府交通建設橫斷冀中豐區之鐵路、

尤其建設日滿華經濟圈在東亞全體爲實現王道樂土之日本爲促進山西、河北兩省之開發起見、事變前企圖建設津浦線滄縣與京漢線石門連結之所謂滄石線、與宋哲元之冀察政權間進行折衝、正進行一部路盤工事適今次事變、遭遇事變後、日本擔當華北全體之經濟開發建設冀中地區橫斷鐵道、因全般的華北經濟開發計畫之進步由石門一路東進出於德縣之德石線代滄石線而出現、以世界鐵道建設史上稀有之快速度而竣工也云、

日華提携結晶 華北軍當局談話

【又電】關于德石線之開通華北軍當局、十六日午後三時、巳發表當局談如左、

於石門與德縣兩地、連結京漢津浦兩線之新鐵道東西貫通河北平原、延長約二百公里之德石線、前者華北派遣軍、曾指揮華北交通會社、內地鐵道關係派遣員等、自六月中旬以來、巳然開工、但十一月十五日巳然竣工、較預定短期一月半、費時五月開通、回思自民國五年以來、曾幾立經案繼承之本鐵道於今日事變忽忙之間、與日華軍官民强力一致協力之下、適應華北全民之渴望、得以告成者、可謂爲今次事變大目標日華共存提携精神之明確具體化、此間克服治安等困難達成此之偉業定將兵役建設戰士、特如挺身爲工事犧牲之幾多崇高英靈之榮光、足與鐵路共垂永久、又於本線建設之裡面、與亞院及日內地、現地日華兩國官民、對於準備計畫、曾費許多苦心、共共同努力之狀、有堪特書者本鐵道之完成、乃向事變完遂邁進之軍官民盡職奉公之結晶、可謂爲日華一樹東亞共榮之礎石、故本鐵道之治安、經濟文化上之意義與使命、皆依今後本鐵道之活動而完成也、

我使節團赴大阪

【京都電】滯滿中之滿洲國李交通部大臣以下一行百四十二名、乘省電車赴大阪、再國民政府農鑛部次長官庭流氏等一行三十三名、十七日午前九時、自京都乘車赴橿原云、

大火 佳木斯新築市署 纔一月被燬

【佳木斯專電】佳木斯市公署新廳舍正面大廳之樓上空間、突於十六日午後六時二十分起火、其火勢之烈、雖有消防隊奔命活動、至當夜之八時、倘未完全熄止、觀其火勢、實有將完全燒却之情勢、該廳舍之建設費爲四十萬圓之大欵、並系前一月餘之新落成者、當局正値調探損害原因云、

滬暗殺團狙擊日人 富永曹長重傷

【上海電】最近專事狙擊日本軍人之重慶側暗殺團、此次復上海日本人俱樂部前發生此案、即十六日午後一時半、有日陸軍曹長富永貢氏於共租界文路三一四號漢口銀行之簷下擦靴之際、即有一身着藍色作業服上身着茶色上衣之中國人、由其背後通過而準其背後部開手槍二發、彈由腹部串通而逃走、當即大張非常線網嚴探犯人中、富永曹長當時巳擔至附近之 篠崎病院、負有瀕死之重傷、

檢擧漏稅會社 鉅數驚人

【新京專電】新京稅捐局、曾爲納稅報國盡時局下之國民責任、而摘發遊興飲食稅稅稅者、加以檢擧、繼由吉林稅務監督所協力之下、派納稅督勵員觀察管內各處、嗣後經着手調査法人營業稅、至着手調査第四日之十六日、即摘發違犯之會社達十家、共隱匿利益數則達四百五十萬元、以此所當交納而未納之稅額、亦遙在白萬以上、係發見此目無法紀不顧時局之故犯、亦皆無不爲之呆然、聞稅捐當局以此非爲脫稅問題、亦爲新體制下所不許之事實、當局更將徹底計劃以懲其無時局觀念、稅捐當局談對此時局下之國民、假會社而懷不當之利益、更而敢行脫稅、當局必將徹底摘發此等不正行爲而使鎗後國民生活之更生云云、

隣組方針 首都本部決定

【新京專電】協和會首都本部於十六日午前十時起、在本部會議室開第二回國民組織强化委員會、由關屋副市長對國民組織說明市當局見解後對分會實行委員會之設置、町會解消問題等組織强化運動之具体方策審議終了、明年一月一日以町會解消爲目標決定在年內傾注全力實行委員會之準備組織之方針因此首都本部二十日開首都本部委員會、根據國民組織强化委員會之結果決爲首都本部而之正式決定、決定事項如次、

△市當局見解（一）協和會機構爲根幹一元的强化市民組織（二）首都協和會之班輔導以家庭爲基礎之組（三）分會長兼市之行政補助機關之名譽職

一、組及班組織以十戶爲組以十組爲班、組長之任命爲常任制、抑爲交替制、由分會理事適當處理、

二、分會實行委員會、實行委員亦由現在町會分會役員以外收集人材、實行委員以分會長委囑之

十二月一月間爲隣組運動强調期間、實行委員會積極的活動、

三、例會開催日、區支部長會議＝廿二日、分會長會議＝廿四日、班長會＝廿六日、組長會＝廿八日、組長＝一日、

四、區支部設置、解消現在之連絡幹事會、由十二月一日設置區支部、派遣本部職員、在區支部區長之支部長下置制支部幹事若干名、

『天下興亡匹夫有責』 壯丁報名者踴躍 因民衆已理解成績極良好

國家的隆替端在國防體制整備如何以爲斷、尤其處在現下複雜多岐、轉變靡常的國際情勢、國防之爲當前急務、更不待智者而後知也、

我國既以王道立國、故一切行政莫不以仁義道德爲原則、即如充實兵員鞏固國防一項亦剷除舊軍閥時代毫無統制之募兵制度、而重新制定『國兵法』於本年四月十五日施行、一方面在民衆之間、亦以『國家興亡、匹夫有責』自認、故自國兵法施行後、各地有志青年、莫不踵趾相接、願爲國效勞投軍入伍、從而從軍美談、亦時見諸報端、可見民心似歸王道樂土、其前途正所謂洋洋者也、

例如壯丁適齡報告一節、今年雖爲第一年度但因當局之宣傳得法、與民衆之理解、確巳擧得相當好的成效、內中如國都新京一市、今年之第一年度在十月底殆巳報告畢事、此種現象市爲其他都市之所未有、茲當局更爲期其徹底履行決自本月二十一日起以一星期之期間、爲『壯丁適齡報告强調週間』、並全國一致實行、國都亦順應當局此種施策、爲百尺竿頭更進一步起見、除定之行事外、並於十六日由市署方面召集市內中上級百貨店如泰發合、振興合等經理凡七十餘家代表、於市署會議室開國兵法講習會（午前十時至午後一時）協和會首都本部亦於同日同時於該部會議室邀各區長委員等、開『壯丁適齡報告强調週間懇談會』相信於壯丁適齡之報告上、將裨益不尠云、

向安南通郵 各種郵件運費發表

因日軍駐安南、滿洲國亦得向該方面輸送巳發表其運費爲左、

△通常郵便物

一、書信重量二十瓦或其零數爲五分、

二、明信片、二分五厘

三、第三種郵便物（報紙及其他）、重量六十瓦或其零數爲五厘

四、印刷物、書籍、像片重量二十二瓦或其零數爲二分、

小包郵便物重量一瓩爲三角、每增一瓩增收一角、

防疫勿弛 當局仍促市民努力

【新京專電】十六日午後四時新京防疫總本部發表當局談、

地上地下仍有鼠禍餘燃、蚤類横佈、此雖係爲事實、更如果適遇咽喉、則有生命之危、近來市民、巳皆弛懈、是以捕鼠、捕之成績、急度低下、而對市內巡診醫師亟之市民協力、亦堪遺憾、奪取多數生靈之戰慄、僅在爲一月以前之事、但今日似有黴菌之恐怖、是以應加注意、果然如是、則國都將復有化爲地獄之虞、但百斯篤菌決不足恐、如按方法豫之、則可敢退、此乃市民經驗之事、然百斯篤菌巳否驅去國都、但最近並未發見有菌鼠、然雖爲有菌鼠、亦不足懼、可懼者爲心之弛緩、故入地獄天堂與否、皆視人心如何而定、多數醫師及醫大生之熱心協力、現在市內巡診之狀况、極爲緊張、此乃仁醫、遭羅新京、行將因此清爽明朗、但市民故意逃避檢診、或舞弄手段避見班員、一人不正、足以殃及百人、於鼠禍尤甚、捕鼠數目、亦逐次減少、此非鼠少難捕、因人心弛緩之故、故應捕鼠協力檢診、而當局亦決徹底防備也云、

德輪在墨西哥海灣 圖逃未果自沉

【紐約十六日電】據十六日單比哥（墨西哥東岸）之來電稱、自去秋歐洲戰亂勃發以來、在該港內停泊之德國汽船四隻、突於十五日夜半之際、冒暴風雨出港、而向墨西哥海灣航行、未幾、發見其中一隻、在距海岸約十五浬之海面、忽起火災、時以烈風狂作、雖救助船、亦不得向前、其後該船運命如何、尙在不明中云、茲據墨西哥海運關係方面之聽斷此等德船、十五日夜殆爲向西班牙領之加拿利諸島作目的地、因巳得出港許可証、故而爲會見自沈、

各方極重視

【單比哥（墨西哥東岸）電】十五日夜半、突由單比哥灣冒暴風雨向墨西哥灣企圖脫出之德貨船四隻之運命、頃各方面巳集以深甚之注目、結果對於脫出、終未成功、三隻重向單比哥歸來、所餘扶利基亞號之一隻、（四、一三七噸）判明以發見加拿大軍艦、而敢行自沈、茲據被救之該船長秀尊特氏、曾談話如左、本船行於距海岸五里之際、忽發見四隻艦、因之以發火信號、遂由乘組員敢行點火而使之自沈、該四軍艦、似爲加拿大者、

農産物上市獎勵 現地視察記

（九）本報特派記者 中村太郎

此正爲政府當局以異常此熱意與努力、排除萬難、期早日貫徹上市促進之所期目的而決意邁進又上市獎勵金交付之本來意義、[illegible]亦立於此故農民宜善爲瞭解如上之趣旨、體會政府之意、進而以協力國策之覺悟、協力遂行國策、雖或有脫穀調整之遲延、勞[illegible]等幾多不便、但由於一家會員之協力、更發揮部落及村屯全農民之互相扶助精神、則可期積極的促進上市、是以務必於獎勵金交付期限內、早期勵行上市爲佳也、

要望農民之全幅的協力而期待現下興農滿洲擔負之重大使命達成與上市促進工作完成須有堅强覺悟語之大臣、面目緊張、兩眼服顯露烈烈之氣魄云、然施政之完成固賴爲政者之熱與力、而期其力全完成、以協力者、乃民也、協力早期上市邁進工作者、亦不外全國農民、緣是、賴農產物早期上市得獎勵金全部之利益、當然亦農民也、

常以身實慮農民情形之大臣、更機談曰、「以建設道義國家爲本義、政府施政之目標、乃以民生爲第一義、使全國民之生活、凡政治、社會文化、教育、經濟全部皆如何謀共向上、合理化、[illegible]全發達計、須對政治社會經濟各方面、根絕不正不義、講求國民福利增進、民生向上安定之道、始克達成眞之道義國家之建設也、故以農本立國爲前提我國、政府對作爲國民根幹可之農民、建國以來、於王道樂土建設之理念下、始終謀健全之農村發達、農民生活之向上安全、併對我國農業資源作計畫的開發、爲謀國民經濟之强化計、對阻害此等[illegible]資本主義的機構加以革新對無計畫的之生產、配給機構、交易之改變、傾注一切犧牲之努力傾向從事因此、爲向改變、革新之道前進計、必然使國家統制力達於農業政策、農產物之生產、蒐集收買、配給全部門、爲具現農業重點主義計、强化一般統制、

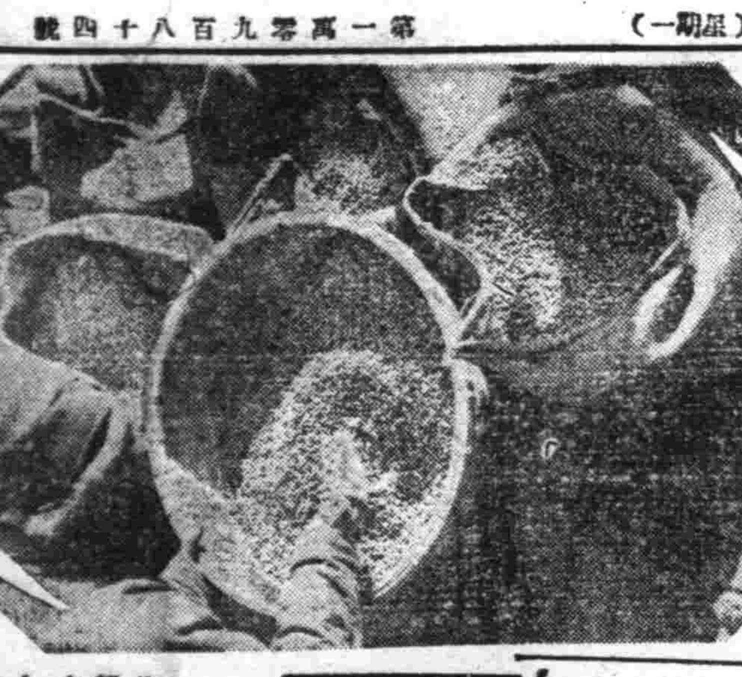

（寫眞爲梨樹縣上市之肥壯大豆）

滿文·月刊大衆文化雜誌

出來！新滿洲

十二月號

定價參角 郵費貳分

專製各種美術印刷紙盒鐵盒物美價廉

廣告用 美術印刷 馬口鐵板

滿洲印鐵製罐廠

大連市雲井町一九番地・電話四・〇六三一番

全國馳名

婦女外用奇藥 下治丸

白帶 ●傷己身●慣夫心●絕後嗣

●自己治●秘密治●直接治

●病在子宮內●直達病源

●藥在子宮外●直接治療

速治 速潔 立用 立好

天津法租界廿六號路 素波藥廠發行

定價一元八角 滿洲郵票可代

全滿代理店奉天鐘樓北關東大藥房

頭痛聖藥

新腦

立止頭痛！一靈効如神!!

腦新如遇頭腦疼痛非常難忍時、頭昏暈神智昏迷時、或讀書過度精神疲倦時及惡醉宿酒未醒時、倘速服腦新立見奇効、其効若響、服後三分鐘、頓覺頭目爽快神智清新、苦痛若失、有如秋月秋遊能有心曠神怡之妙、此偉績確爲本劑獨具之特長、且雖連續服用、對於腦神經或心臟胃腸等、決無副作用、亦無影響、孕婦服用亦無害

新京藥品株式會社

世界珍聞及其他

香港大鑿防空壕
勞工不分晝夜拚命掘穴

香港現在大受風聲鶴唳情勢之威脅、而有大事建設防空壕之舉、由現在世界言、其最受空襲之地、西有倫敦、東有重慶、香港近亦仿照重慶造防空壕矣、

香港防空壕司令斯齊爾、波鑑司中校最近由空路飛赴重慶、視查該地防空壕、聞已決定在香港掘作能容一千人之大防空壕、又當日機爆炸廣州時、其房屋上曾覆以竹之防禦物此次波鑑司斯中校亦在重慶研究此物、咸謂此物對於榴散彈尚有相當效力、至對於直擊彈則無效力可言、總之、香港目下蓋汲汲於防空壕之築造島內山陰各地、不分晝夜、均有多數勞工拚命鑿溝掘壕、富有之家、則多於自宅內、專心致意大造倫敦式之防空壕云、

「現代日本」隨行記（四）
時間制解了白玫的圍……

『老先生！那位是誰？』向那熱心案內着的英嗣的背影詰着、

『隋尹輔、最近曾主演過「如花美眷」』記者馬上應承着、

『這樣說來「現代日本」裡用的都是滿映主演級的演員、將來的成績一定很好吧！』

『……』

十一月的日本景色、仍一如滿洲的初秋、微風由院庭掠過的時候、桂芳的頭髮飄起、那儼然的大陸女性的風姿啊！

『白小姐！請簽個關字』、

『白小姐請您賞一張像片！』

人是越來越多了、白玫一邊說『對不住、沒有帶着像片』、一邊忙着簽名

在國外聽見了同國人的聲音、該是多麼值得懷念的啊！和況又是悠揚得如同出谷黃鶯的女人的聲音呢？

午間的汽笛、如同一聲軍令、立刻鎮壓住噪雜的聲音、人們漸漸的散去、

現代日本施行了時間制、人們沒有比吃飯再日懷的事情、

『時間制救了白玫！』一行中異口同聲的說着、車馳騁在坦平如鏡的近代都市的街頭上、

新術語
軸心國家

軸心國家（AXisPower）在日本又稱『樞軸國家』、是指德意而言、也是對德意的簡稱、這個名詞是起源於一九三四年希特勒與墨索里尼第一次會見之後、一時所謂『柏林、羅馬樞軸』的流行術語變幻而成這意思也就是加強過去『同盟』或『協約』之間的合作性、至於解釋『軸心』的根本意義、則以柏林與羅馬形成軸之兩端、而以兩國隣近的中歐地帶爲軸心、假作一個立體的回轉、

放送節目

十一月十八日（星期一）

午前

〇〇、七（新京）國歌建國體操唱片

七、二〇（新京）先哲故事裴度王維城

八、〇〇（新京）清晨音樂廣東音樂一、夜泊秦淮廣州青年二、夏日秋風三、河州詠鳳舞四、昭君怨

一一、〇〇（哈爾濱）家庭講話帶用口罩的利益與注意點哈爾濱衛生醫院長王兆桐

午后

〇、三〇（奉天）平谷調大鼓灣蘭借米芮伯芝

一、三〇（新京）政策時間（新京國務院總務廳弘報處担當）

四、〇〇（新京）學校放送現時局下教師應有之覺悟民生部教學官張壽昌

六、〇〇（哈爾濱）兒童時間‖科學小話關於聲學上的簡單研究哈爾濱市公立建設街國民學校教諭王懷源

六、二〇（新京）兒童新聞

七、三〇（哈爾濱）講演採暖期應注意事項哈爾濱康生醫院長李東園

二、故鄉三、秋蟲外二曲歌伴奏楊鍔良

八、一〇（奉天）單弦坐樓殺惜榮華庭

八、四〇（新京）舊劇蘆花河新京滿洲戲劇研究會

九、三〇（新京）評詞七俠五義金慶嵐

一〇、三〇（哈爾濱）鐵片大鼓四仙上壽馮桂珍

九星日鑑

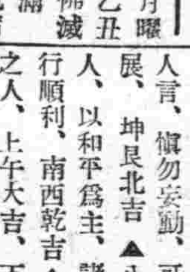

十一月十八日　舊十月十九日　月曜　乙丑　佛滅　危宿

▲一白之人、必須忍耐、慎勿與人發生衝突、西乾巽吉▲二黑之人、關於人事、易多消耗外誤、抑制大吉、南西乾吉▲三碧之人、他人提出之事、務以避免爲宜、北巽南吉▲四綠之人、苟輕率時、便招失敗、商事尤須注意、南西丙吉▲五黃之人、易生急激變化、須加細心注意、南西丙吉▲六白之人、運氣尚未充沛、苟能勉勵、便有功也、坤艮西吉▲七赤之人、容納人言、愼勿妄動、可大發展、坤艮北吉▲八白之人、以和平爲主、諸事進行順利、南西乾吉▲九紫之人、上午大吉、下午諸事須加抑制、巽東艮吉、

第十六局　威震華夷（藍先）

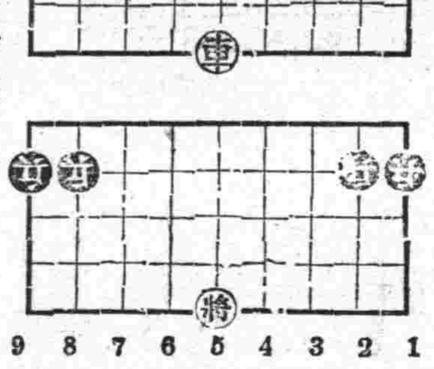

（昨日焚傷馬之着法如左）

車一平六、馬四進二、車六進一、

馬二退四、將五平六、兵六平七、

車六進一、帥五平四、車五退四、

壯丁適齡申告週間　自廿一日實施

【延吉】國兵法施行國民指導間島省委員會事務局、以壯丁適齡申告日期滿了、僅餘旬日、茲更爲促進徹底主旨計、午後一時、在高橋弘報處參事官淺子省庶務科長、津森協和會省指導科長外各委員出席之下、於省本部會議室、開壯丁適齡申告強調週間實施協議會、經協議之結果決定實施要綱如左當即分別通知各縣本部

實施要綱、

一、名稱及時間

壯丁適齡申告強調週間自十一月二十一日至月二十七日

一、實施對象

以各縣全地域爲實施對象、特置重點於滿系密集地帶

一、實施方法

省事務局、由新聞無線電宣傳

（乙）各縣事務局、利用戲院電影館、商店其他適當地方、

（甲）利用休息時間、作口頭宣傳、

（乙）塲內懸廣告幕、大書「壯丁適齡申告、應在十一中施行」

（丙）着眼由學校向家庭之宣傳、喚起學生、生徒青少年團、

（丁）交通機關、公衆出入人多之地方並店頭或閱窗陳列標語、或關係此之商品同時並表彰宣傳施設優秀者云、

軍援會贈金救助殉職勇士遺族

【安東】滿洲軍人後援委員會、爲使援護陣營之強化、故於十一月一日至十二日、對協和義勇奉公隊青年訓練所青少年團消防隊等、殉職者、施行援護、贈送金、而對於殉職者之家族、處於徹底之援助、而俾其生活、不致有他虞、而本年度之送金額、定爲十萬元、以資使殉職之家族、得以邁入安然康日之途云、

漢醫縣本部指定

【昌圖】縣本部職員本共濟會之規定、除公立醫院外、尙有指定漢醫之必要、經調查結果、選定李曉岩、邱雲峯、李謂亭三醫士担當、此後滿系會務職員或家族、遇疾病之發生時、自有相當補助云、

修理中北京丸　定廿六日復航

【大連】前爲機關修理入渠航中之大連汽船北京丸、二十六日午後四時、定誌復航云、

新建設梨園落成

【朝陽鎭】本鎭南市場戲園德潤樓、茲於康德四年四月九日晚因演電影不愼被焚、當時株連全市燒燬房屋一百餘間中有物品滿多損失甚鉅至此並未興修、該園地主張敬安近爲復興地面及施展營業起見、今秋間大勢興修激月內業將戲樓落成、並整備市房四十餘間、所有各樣經營完全開業至於晚間街市大放光彩、遊人日見增多、於昨春北北、塲大觀茶園戲班來鎭擬定十八日登台演劇、該園主即將市內劃成井字街建設露天商塲以待明春即可勤工該定有一番興旺云、

鄉軍奉仕植樹

【阜新】在鄉軍人阜新第二分會會員、於本月九日總出勤奉仕、於阜新神社境內、實行植樹云、

日本紀元聖典　官民舉行奉祝式

【清原】爲慶祝友邦日本紀元二千六百年之曠古盛典、本縣遂於本月十日上午十時、在清原神社由官民學生全體參加舉行慶祝式典、儀式隆重異常茲將順序誌下、1開式誓言、2國旗敬禮、3國歌合唱、4祝詞奏上、5宮城遙拜、6天皇陛下萬歲7宮城遙拜、8皇帝陛下萬歲、9閉會誓詞、

青訓生查閱

【昌圖】本縣青年訓練所第十一期生徒四八名、茲由省方派遣查閱官孫中校、查閱使堀田庶務科長外三名蒞昌、於十三日由洪縣本部長、各關係者參加之下、舉行詳切之查閱完畢、結果講評、認爲優良、大加贊賞云、

青年生退所

【昌圖】第五高地青年訓練所第十一期生四八名、現屆修了之期、茲於本日（十六日）上午十時在該所講堂、由洪縣本部長、濱田事務長、及各關係方面參加之下、舉行退所式、至正午十二時、方行閉會云、

邵指導員進級

【昌圖】青訓指導員邵德璟君、品學兼優、成績良好、素爲長官所契重、茲由省本部下令提昇爲囑託、此後該君前途、當益形展開云、

街分會推選街長

【昌圖】昌圖縣城長閻鐵庵氏、業已去職、其後任人選、由協和會縣城本分會推選、茲於本月十三日該分會常務員會席上進選結果、爲咸雅亭、田雨我、卜星三三氏、俟與本人聯絡後、提出於縣公署、以便遴委云、

縣署募集標語

【西安】西安縣公署各科股人員甚多、其各人員應熟知及應勵行等事亦示頗繁、縣當局及庶務科長桐生次郎氏、爲使各職員對於應辦事務注意起見、特分令所屬各機關首領以及、縣內各科長每一處應擬送、職員所應熟知應勵行標語七個、以資採擇應用云、

肛門病 痔瘡便血 良药

化痔靈

最有効 主治 內外痔瘡 便血脫肛 常習便秘 腫痛刺癢 結瘤生管 燥結難當 流膿流水 肛門腫脹

定價一元五角 奉天軍署街 李郁生堂發售 藥房皆售

指募代售、扣用從豐、函索章程即寄、代理店奉天大成、中法、金城、五洲、新新、歐亞、利亞、各中西藥房▲外埠代理▲新京中西、五洲、義和謙各藥房▲吉林福光藥房▲哈爾濱各藥房▲安東益增遠記、同安堂▲營口興茂義佳木斯各藥房▲大連康德圖們同春醫院▲臨江聚豐平街裕貴和、聚五醫院、俊拜泉興盛公▲撫和順永和泰▲安德泰號▲通遼仁店誰海城滿洲藥房▲盤山興記▲長房金

新時憲書開始發賣

中央觀象臺編纂 滿洲國通信社發行

康德八年 時憲書

官准憲書只此一册 一概由本社總發行

兩册合爲一本

定價二角八分（全國各書店訂購）

家家必備人人必需 農民之寶庫 日用之南針

滿洲文化普及會發行 辛巳年 家寶書

總批發處 滿洲圖書文具株式會社 奉天市大和區千代田通四〇 電（三）五四九四

全國函授首席

中國醫學院完真實續招各級免費學員

本院十大部冊國醫標準講義、能分千科、可裝萬冊、自設印刷部、鉛印精美、裝訂整齊△編纂者均海內知名醫師、時間經濟之損失、已不可勝計！△函索章附郵票五分、△院長●鑒官兼天津市府正取天字第十二號執照醫師馬樂三大夫△本院爲便利學員起見、特在滿洲專設辦事處▽

院址：天津英租界廣東路福安里二十號大樓

贈呈

產業開發福利增進月刊『農業進步時報』一免費增呈但一人只限一冊函索即寄

旅順市普蘭寺町三 農業進步社

雙美人香蜜粉

芳香馥郁 細膩滋潤

雙美人香蜜粉不但有十分的潤肌香粉之效兼有雪花膏的作用所以能抵抗日光曝晒同時還可以防止寒冷侵襲若常用雙美人香蜜粉准可保持肌膚柔潤不失自然的健康美也

雙美人牌化粧品總行 大阪 中山太陽堂 分行 奉天・天津・上海

各地百貨公司洋広貨店均售

地球牌 人人必備 萬人油

外科主治 刃傷磨傷 牙痛耳痛 紅斑痳疹 挫傷咬傷 痔漏出血 手足皴欸 火傷燙傷 毒蟄蟲咬 胎毒潰爛 凍瘡裂傷 疥癬各瘡 毛孔發癢 頭暈目眩 頭癬汗斑 狐臊腋臭 筋骨節痛 化粧潤膚

內科主治 心氣肚痛 暴飲頭痛 寒熱擴疾 胃腸各疾 四時感冒 時行瘟疫 絞腸痧痛 消除百病 吐瀉翻胃

總批發處 [illegible]投八公司

唯一痔藥 化痔龍土散 函索痔圖說明付郵票四分即寄 招募各地代理 扣用從豐

奉天大西關大街下頭路北三段八八號 張三多堂藥行

淋病 急性 慢性

急性 慢性淋病

本劑乃以最近發明之硫氨基化合物爲主成分、在內服以後、得直接殺滅淋菌、阻止淋菌之新陳代謝、並可增進人體之免疫性或抗病毒性、而促進其自然治癒、尤如對於急性淋病患者所苦之症狀如排尿疼痛、排尿困難、尿道流膿、排尿終時之血尿或尿意頻數等、最有神速之効。他如對於慢性淋病以及淋病性攝護腺炎淋病性精囊炎、淋病性關節炎、淋病性副睾丸炎等、自亦有特殊之良効。

【主治】急性慢性淋病、淋病性攝護腺炎、淋病性精囊炎、淋病性副睾丸炎、淋病性關節炎、急性慢性腎盂炎、大腸菌性膀胱炎、丹毒、產褥熱、敗血症、創傷感染、中耳炎、疔、癤。

【定價】三十六片裝（六日分）金三圓 一百四十四片裝（二十四日分）金六圓

總發行 株式會社武田長兵衛商店 日本大阪市東區道修町

滿洲總發行 滿洲武田藥品株式會社 奉天市大和區春日町

治淋得意丹

廣告事務部電話 請通二一一二〇二二

本報文藝徵文一等當選小說

晨

74 里雁作 楊柴畫

〃好、把衣服穿上、到街上走走吧、〃

〃不到家裡坐一會兒了嗎？〃他說、那麼我去穿衣服、

宜生跑進去、不多時候、宜生的父親走出來、他是個中年的商人、遜讓着舒和到屋子裡坐一會兒、舒和再三的辭謝、宜生穿好衣服走出來、舒和才和宜生的父親告了別、一同往街上去了、

在殘照的巷口裡、他們一面走着、一面談着、苦悶的程度、在舒和身上、比較方才、也減少多了！宜生還是那末天真、那末可愛、他告訴、暑假前先生給留的課題還都沒作、他嘻笑着請先生原諒、他又屈着指頭數計着開學的月子、他說現在距離開學、還只一禮拜了、他說這些日子差不多每天都要到城外的瓜棚去、那裡有很好瓜田、瓜田裡面還栽着鳳仙花、許多許多有趣味的事、從他的口裡吐露出來、

〃往那裡去呀！〃走了一些時候、宜生向舒和問、

舒和止了步、看一看方向、已是離東門很近了！於是便向宜生說、〃我們到河岸去看看好嗎？〃

〃好極了！許多日子不到那裡去了！〃宜生手舞足蹈的說、

於是、他們就向目的地進發了！不多時候、便出了城、不多時候、一條小河、便橫在他們的眼前、

夕暉映在河面的波紋上、像織成的一片錦、在那遙遙的小紅橋上、不斷的走着各種類型的人、兩岸有樹木的地方倒影很清楚的映在水裡天上的白雲、也在水裡動蕩着、

他們坐在一帶栽有樹木的河崖上、樹木的濃蔭、遮着他們的身子、野花的芳香、由晚風送進他們的鼻孔、

聽着淙淙的水聲、望着地上的野草、舒和在稍稍沈靜一下以後、他又有些惆悵了！那美麗的舊夢、是又在這水面幻現出來、在春天曾經來到這裡、現在又來到這裡、然而他也經覺得這裡缺少了什麼、

看到了這樹木、這日影聽着這鳥叫、這水聲、都能夠記起已往來、他有些不願看、不願聽這些東西了、

他抬起頭來、望着紫色的遠山、長長的吁一口氣、

宜生正在拿着一枝柳枝柔軟的樹條、滿綴着細長的綠葉、他還想抽下樹皮柳笛、但是已經抽不下來了、

〃先生！才幾天、樹皮已是抽不下來了！〃宜生向舒和說、

由這孩子的話裡、他記起已往在南山裡的故事來、領着一群孩子、手裡拿着杏花枝口裡亂吹着口笛、在山野裡走、而在那柳笛聲裡、還不時的有着銀鈴般的笑聲、在萬綠叢中、還不時的飄蕩着一角粉色的衣裙、而今是沒有了

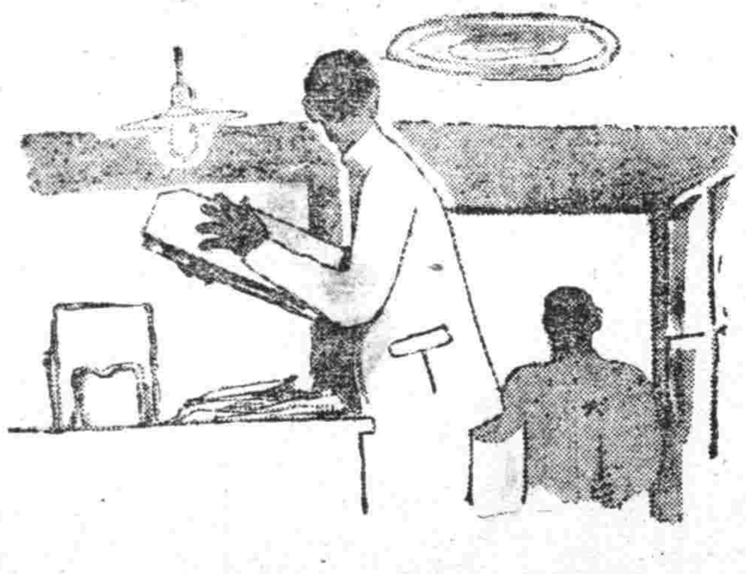

淋病與赤白帶 以上十年的 內服僅二三日乃至五六日即告大癒！ 世界獨特的秘藥 男女諸位請速購服早登彼岸

百發百中 無効退金 責任全保

京城 都藥房淋藥

噴噴好評

藥價 二圓、四圓、八圓

△一人一藥非能一時即止濃日 △本藥非從犯來的流行藥而再 △亦非一日間白濁壞油 △服後僅持保效 △如不奏效只限八殘藥者而退 △藥價但請寫明圓於何 △定購務之廣告（盛 △報紙上讀過將本廣 △京時報）並限告特 △剪下寄來者免運費及 △別折扣 △本藥為豫防純砂之聖藥 特許責任製造本舖京城 驛前（蓬萊町一之二七） 合資會社都藥房 所奉天江ノ島町八

まむし蝮藥房 電話（三）四五五五

胃素

主治效能 此藥專治脾虛胃滑消化不良停食積氣吐酸嘈雜胸膈悶飽或多食油膩生冷宿食不化吐酸腹痛胃氣痛胃火胃寒反胃嘈食凡屬腸胃各病服之特效

製造發賣元 奉天小南門裡 陸華大藥房 電話（四）二〇九三

南市場 國際劇場

城內中街 光陸電影院

公演日期 十一月：十四日 十五日 十六日 十七日 十八日

兩院長短期優待券末日有効

滿洲映畫協會全部有聲對白歌唱大鼓相聲京劇艷情巨片

治新舊藝術於一爐！集南腔北調之大成！有聲有色美具難并！亦壯亦諧悅目賞心！

藝苑情侶

主演 季燕芬 白玫 徐聰 杜撰 周凋

同時特別聘請 花五寶 熙醒生 霍樹棻 胡碧霞 登台實演

兩院。滿映新聞一〇四報!!

雲閣電影院

富華公司出品 古裝武俠新片 黃天霸

十六日 十七日 十八日 十九日

優待券末日有效

主演 顧蘭君 李英

票價五角 加演滿映103報新聞

下期公演 藝苑情侶

再期演 小俠女

滿洲電影院

藝華公司出品喜劇 喜臨門

十六日 十七日 十八日 公映

加演滿映ニュース104

周璇主演

下期准演新華新片 舞宮血淚

天光電影院

十一月 十六日 十七日 十八日

國華公司出品有聲對白滑稽片 李阿毛與唐小姐

尤光照 周曼華 姚萍 主演

公映司時加演 日本的工業 滿映新聞一〇三報

下期開演新片 新華公司出品 舞宮血淚

工業區國民市場

十八日 十九日 二十日

滿洲映畫協會成功作品 黎明曙光

季燕芬主演

請注意明天此處廣告？

沙眼!!!

為前途幸福 投考預防計 請即購用：

明目奇效丹

主治 顆粒性沙眼 乳頭性沙眼 瘢痕性沙眼 角膜合併症

紅腫灼熱異物感流淚畏光 菌性濕爛乾燥癢痒 眼瞼內反睫毛倒刺霧視 血管翳薄翳斑翳白斑

每盒五角

（函購郵費免收）（匯款務須掛號）

奉天第一商場南胡同 顯壎藥房

時計

敬啓者 秋風暢和恭維多福納祥為祝今惟本號蒙承永年惠顧深謝殊銘之至矣因此以酬主顧在庫品豐富新式實用手懷表一切完備務必請新舊臨參觀惠顧特別歡迎此請

與田時計店

大連 浪速町

武田

家庭常備 如意膏

皮膚開裂良藥 撒可喜龍

食慾和季節有很大的關係，秋天到了每個人的飲食不知不覺的增加起來，食慾旺盛固然是健康的好現象，但是很容易流於暴飲暴食，當然一個人對於他所愛好的飲食，一定要多用一點，但是由於這多用一點就很容易影響到一生的健康！

暴飲暴食的人最好請服用「若素」，牠能提高胃腸活動的本能，更富有強大的消化力，牠含有多種消化酵素，這種消化酵素有強力的促進消化作用，牠能將胃腸由暴食所積下的食物中的營養完全吸收，然後將食物的殘滓排泄，此外，「若素」，更含有「富拉賓」的成分，對於飲酒過量，酒精中毒，更有牠特殊的効能，牠能昂進新陳代謝，緩和酒精中毒，使酒精在沒有被血液吸入以先，就排除於體外，暴飲暴食的諸位就請服用「若素」吧！

藥價 七日量 五角 廿五日量 一元六角 八十三日量 五元

奉天市信濃町十七號 若素製藥株式會社

去病延年 若素